



COMUNE DI ENNA

PIANO REGOLATORE GENERALE

Efficace ed esecutivo ai sensi del comma 3 dell'art. 54 della L.R. 19/2020 e ss.mm.ii.

ECOPLANN s.r.l.
Legale rappresentante e direttore tecnico
ing. Enrico Pulice

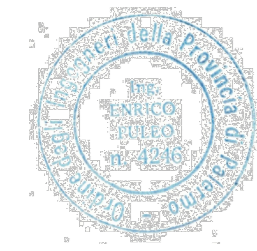

scala 1:2.000

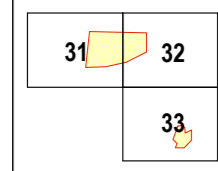
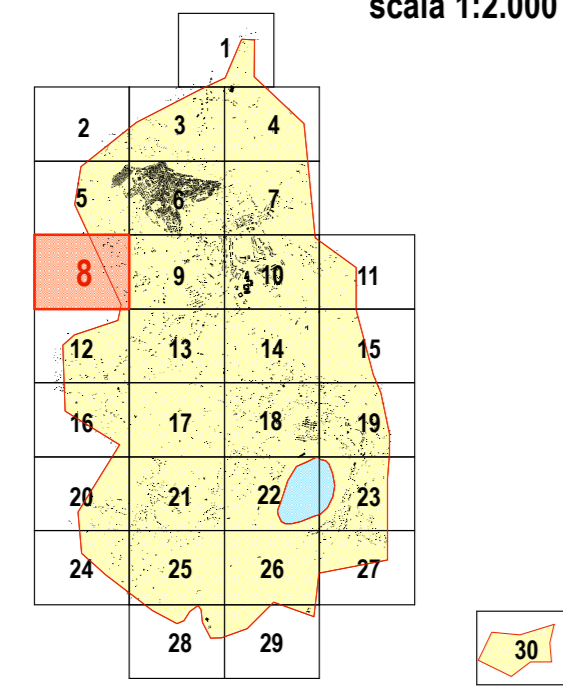

D2.8 - DISCIPLINA DEI SUOLI E DEGLI EDIFICI

visti ed approvazioni:

| | |
|--|---|
| | CONFINE COMUNALE |
| ZONE RESIDENZIALI | |
| | A - CENTRO STORICO |
| | PERIMETRO VINCOLI MONUMENTALI |
| | IMMOBILI DI INTERESSE STORICO-ARCHITETTONICO |
| | BA - AREE URBANE CONSOLIDATE |
| | BS - AREE URBANE SATURATE E DI SATURAZIONE EDILIZIA |
| | AREE DI ESPANSIONE URBANA (media densità) |
| | AREE DI ESPANSIONE URBANA (bassa densità) |
| | EDILIZIA RESIDENZIALE PUBBLICA |
| | AREE DI ESPANSIONE STAGIONALE (bassa densità) |
| | AREE DI EDILIZIA TURISTICA E ALBERGHIERA |
| | AREE NORMATE DAL PRG PREVIGENTE |
| AREE PER ATTIVITÀ PRODUTTIVE | |
| | ATTIVITÀ ARTIGIANALI E P.I.P. |
| | ATTIVITÀ INDUSTRIALI |
| | ATTIVITÀ COMMERCIALI |
| | ATTIVITÀ SPECIALISTICHE |
| AREE E FASCE DI RISPETTO | |
| | VINCOLO DI CONTIGUITÀ (verde privato, parchi e giardini) |
| | VERDE DI RISPETTO GENERICO |
| | LIMITE FASCIA DI RISPETTO DEL CIMITERO (m. 200) E DEL DEPURATORE (m. 100) |
| | LIMITE FASCIA DI RISPETTO DEI BOSCHI NATURALI |
| | LIMITE FASCIA DI RISPETTO DEI BOSCHI ARTIFICIALI |
| | LIMITE FASCIA DI RISPETTO DEI FUMI E DEI LAGHI |
| | VERDE AGRICOLO |
| | BOSCHI NATURALI MACCHIA MEDITERRANEA E VEGETAZIONE RUPESTRE/STRIPARALE (ex art. 1, L.R. 19/90 e ss.mm.ii.) Fonte: Studio Agricolo Forestale |
| | BOSCHI ARTIFICIALI (ex art. 10, L.R. 19/90 e ss.mm.ii.) Fonte: Studio Agricolo Forestale |
| | RISERVE NATURALI |
| | PARCHI URBANI E SUBURBANI |
| INFRASTRUTTURE E IMPIANTI DI TRASPORTO | |
| | VIABILITÀ DI PROGETTO |
| | AREE E/O PERCORSI PEDONALI |
| REGIME DEI VINCOLI | |
| | AREE CON DECRETO DI VINCOLO ARCHEOLOGICO |
| | AREE NON DONNEE A INSEDIAMENTI ANTROPICI (Studio Geologico) |
| | SITI DI ATTENZIONE (Studio Geologico) |
| | AREE P.A.I. P3, P4, R2, R4, SITI DI ATTENZIONE |
| | AREE P.A.I. P1, P2, R1, R2 |
| | ZSC-ZPS |
| | LIMITE BUFFER SITI NATURA 2000 (m. 1000) E CORRIDOI ECOLOGICI (m. 200) |
| | VINCOLO PAESAGGISTICO |
| | VINCOLO ETNO-ANTROPOLOGICO |
| | VERDE DI TUTELA AMBIENTALE |
| AREE INTERESSATE DA STRUMENTI ATTUATIVI | |
| | PERIMETRO AREE DEL CENTRO STORICO INTERESSATE DAI PIANI DI RECUPERO |
| | PERIMETRO PRESCRIZIONE ESECUTIVA |
| | PERIMETRO AREE DA ASSOGGETTARE A PIANI DI RECUPERO |

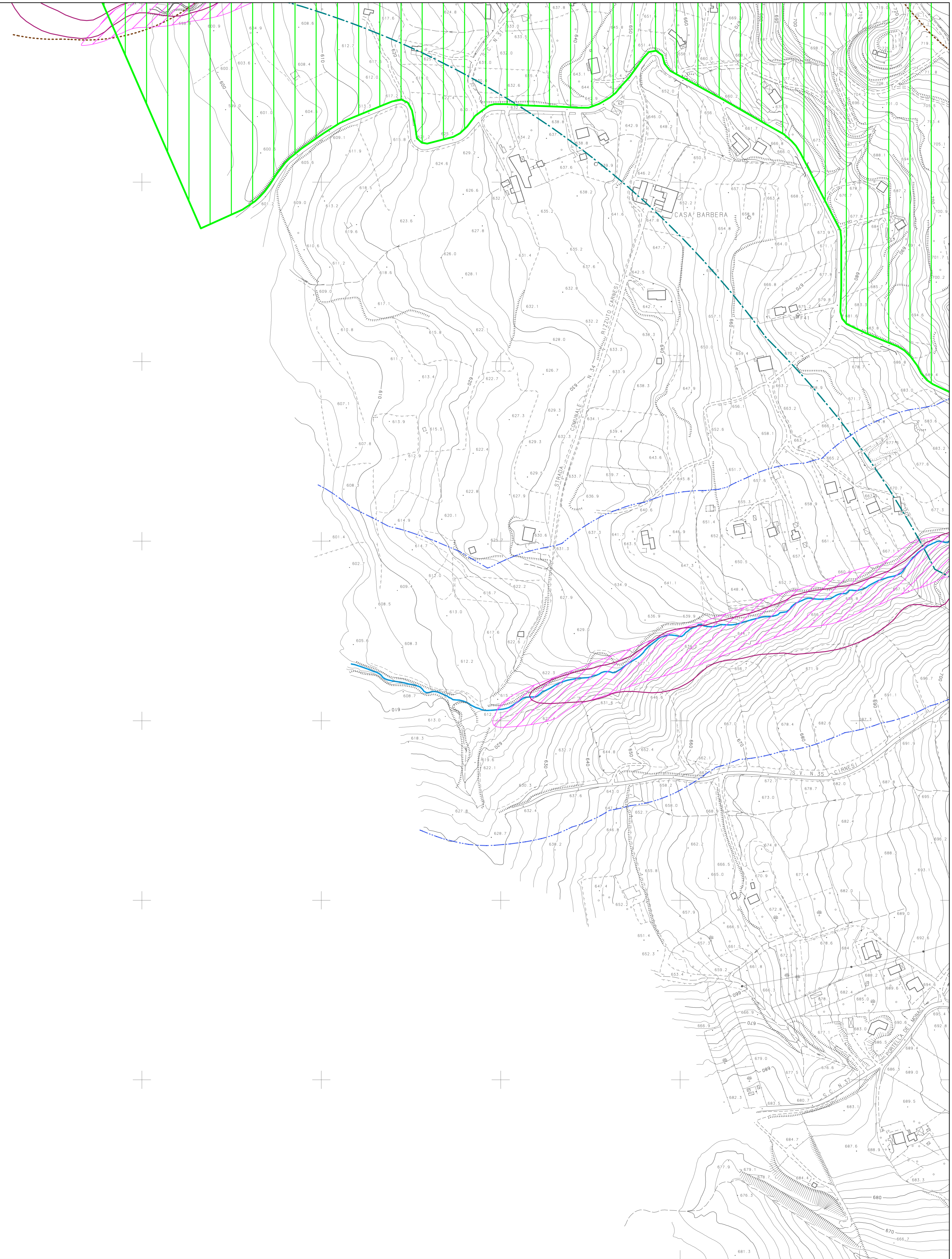

AREE PER GLI STANDARDS (DM 1444/68)

| | |
|--|--|
| | ASILO NIDO |
| | SCUOLA MATERNA |
| | SCUOLA ELEMENTARE |
| | SCUOLA MEDIA |
| | ATTREZZATURE RELIGIOSE |
| | ATTREZZATURE CULTURALI |
| | ATTREZZATURE AMMINISTRATIVE |
| | ATTREZZATURE SANITARIE |
| | VERDE PUBBLICO ATTREZZATO E DI QUARTIERE |
| | PARCHeggi |
| | PARCHeggi SOTTERRANEI O MULTIPIANO |

AREE PER ATTREZZATURE GENERALI

| | |
|--|--|
| | ATTREZZATURE DI INTERESSE GENERALE |
| | ISTRUZIONE SUPERIORE |
| | COLLETTIVE, RELIGIOSE E CULTURALI |
| | ATTREZZATURE SPORTIVE |
| | OSPEDALE |
| | CIMITERO |
| | MATTatoio |
| | UFFICIO POSTALE |
| | CASERMA VIGILI DEL FUOCO |
| | STAZIONE FERROVIARIA |
| | CASERMA CARABINIERI |
| | CASERMA GUARDIA DI FINANZA |
| | AREA MILITARE |
| | QUESTURA - POLIZIA |
| | CARCERE MANDAMENTALE |
| | PALAZZO DI GIUSTIZIA |
| | UFFICI AMMINISTRATIVI |
| | AREA FERROVIARIA |
| | ACQUEDOTTO E IMPIANTI DI DEPURAZIONE |
| | CENTRALE ELETTRICA |
| | CENTRALE TELEFONICA |
| | ATTREZZATURE RADIO-TELEVISIVE |
| | MERCATI E FIERE |
| | PARCHeggi E TERMINAL |
| | AUTOPARCO COMUNALE |
| | UNIVERSITÀ |
| | AREE PER ATTIVITÀ TEMPORANEE E PROTEZIONE CIVILE |
| | CENTRO COMUNALE DI RACCOLTA |
| | ELIPORTO |
| | PALAZZETTO DELLO SPORT |